

**Российская Федерация  
Республика Алтай  
Администрация  
муниципального образования  
«Чойский район»**

**Россия Федерациязы  
Алтай Республиканын  
«Чой аймак»  
муниципал тозолмо  
администрациязы**

## **ПОСТАНОВЛЕНИЕ**

**Ј ö П**

**04 мая 2023 года**

**с.Чоя**

**№ 246**

### **Об утверждении схемы расположения земельного участка с условным номером 04:02:000000:22:3У1**

В соответствии с пунктом 14 статьи 11.10 Земельного Кодекса Российской Федерации, пунктом 2, статьи 3.3. Федерального Закона от 25 октября 2001 года № 137-ФЗ «О введении в действие Земельного Кодекса Российской Федерации», Приказом Росреестра от 10 ноября 2020 года N П/0412 «Об утверждении классификатора видов разрешенного использования земельных участков», на основании заявления Главы крестьянского (фермерского) хозяйства Кошкарлова Ивана Николаевича от 28 апреля 2023 года, Администрация муниципального образования «Чойский район»

### **ПОСТАНОВЛЯЕТ:**

1. Утвердить схему расположения земельного участка 04:02:000000:22:3У1 в кадастровом квартале 04:02:050302 общей площадью 162309 кв.м., местоположение: Российская Федерация, Республика Алтай, Чойский район, муниципальное образование «Бныргинское сельское поселение».
2. Установить земельному участку вид разрешенного использования сельскохозяйственное использование - 1.0. Категория земель - земли сельскохозяйственного назначения.
3. Схема расположения земельного участка на кадастровом плане территории является обязательным приложением к настоящему постановлению, прилагается.
4. Заявителю обеспечить выполнение кадастровых работ в целях государственного учета земельного участка.
5. Срок действия настоящего постановления составляет два года.
6. Настоящее постановление вступает в силу с момента его подписания.
7. Контроль за исполнением настоящего постановления возложить на исполняющего обязанности Первого заместителя Главы администрации муниципального образования «Чойский район» по экономическому развитию

сельскому хозяйству, имущественным и земельным отношениям администрации муниципального образования «Чойский район»  
И.С. Королеву.

Глава муниципального образования  
«Чойский район»

И.А. Русских

Утверждена:  
 Постановлением администрации  
 муниципального образования «Чойский район»  
 № 246 от 04 мая 2023 года



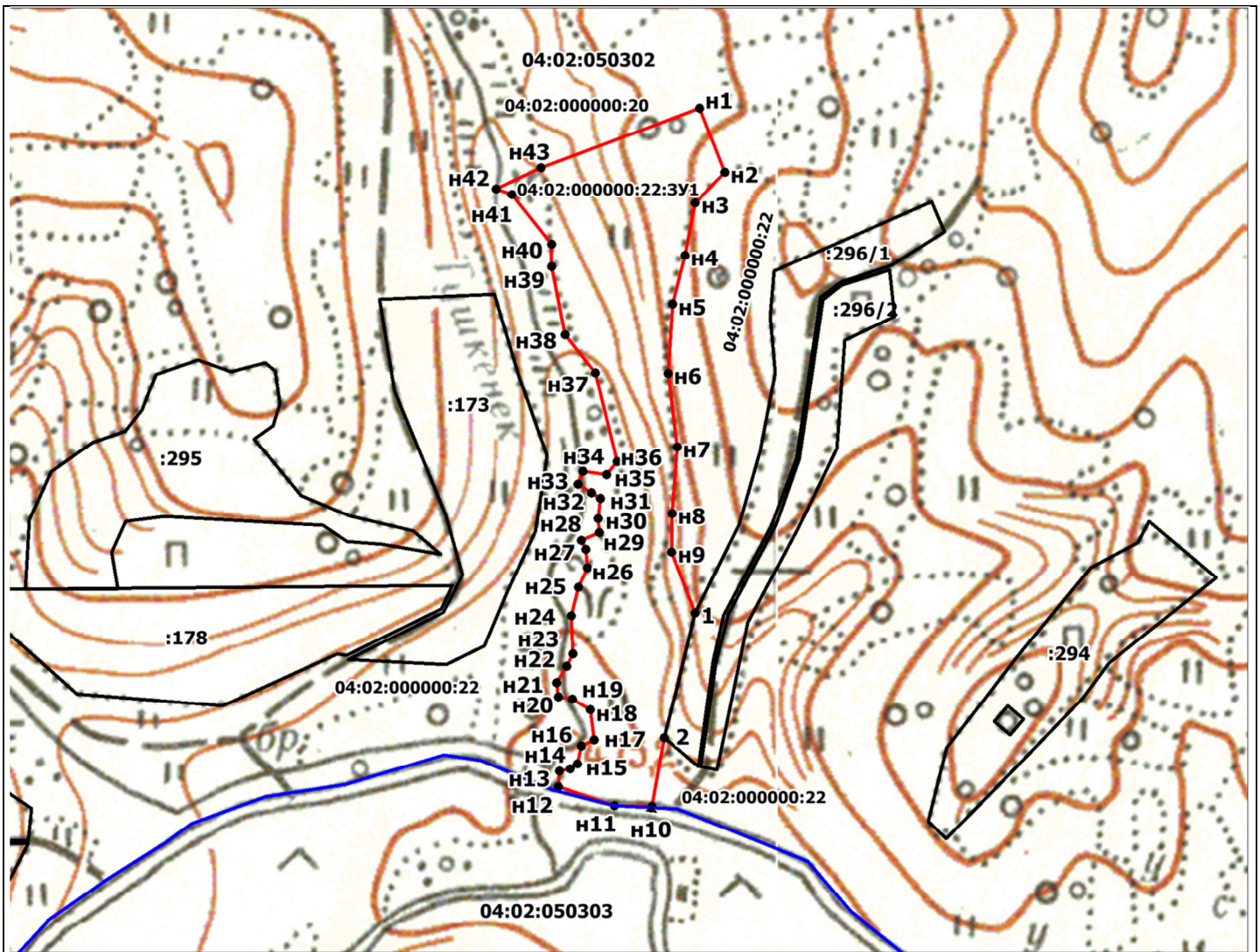

**СХЕМА РАСПОЛОЖЕНИЯ ЗЕМЕЛЬНОГО УЧАСТКА ИЛИ ЗЕМЕЛЬНЫХ  
 УЧАСТКОВ НА КАДАСТРОВOM ПЛАНЕ ТЕРРИТОРИИ 04:02:050302**

Условный номер земельного участка <b>04:02:000000:22:3У1</b>		
Площадь земельного участка <b>162309м<sup>2</sup></b>		
Обозначение характерных точек границ	Координаты, м	
	X	Y
н1	634486.59	1385548.48
н2	634390.89	1385588.67
н3	634343.45	1385545.4
н4	634263.71	1385531.19
н5	634190.08	1385514.27
н6	634085.42	1385510.15
н7	633974.22	1385525.95
н8	633874.23	1385520.11
н9	633815.33	1385521.07
1	633723.57	1385558.61
2	633534.83	1385515.54
н10	633430.16	1385499.46
н11	633430.09	1385442.82
н12	633456.98	1385357.05
н13	633481.3	1385358.25
н14	633485.06	1385374.12
н15	633492.11	1385385.45
н16	633519.99	1385390.45
н17	633529.47	1385409.71
н18	633574.68	1385402.76
н19	633590.24	1385375.6
н20	633593.18	1385354.56
н21	633614.4	1385351.55
н22	633639.08	1385365.65
н23	633657.99	1385375.23
н24	633715.74	1385371.62
н25	633759.04	1385381.12
н26	633789.37	1385394.63
н27	633816.5	1385391.13
н28	633830.48	1385384.14
н29	633842.45	1385410.9
н30	633863.95	1385408.56
н31	633894.63	1385411.85
н32	633902.82	1385397.64
н33	633914.47	1385377.32
н34	633934.29	1385384.48
н35	633929.96	1385420.25
н36	633950.14	1385436.07
н37	634083.92	1385399.91
н38	634140.81	1385353.33
н39	634242.15	1385330.79
н40	634276.6	1385329.71
н41	634350.48	1385268.46
н42	634358.27	1385244.14
н43	634391.67	1385311.28
н1	634486.59	1385548.48



Масштаб 1:5000

**Условные обозначения:**

- |   |   |
|---|---|
|  | граница земельного участка установленная в соответствии с федеральным законодательством |
|  | граница образуемого земельного участка  |
|  | граница кадастрового квартала   |
| 04:02:000000:22:3У1   | кадастровый номер и (или) обозначение образуемого земельного участка                    |
|  | характерная точка границы образуемого земельного участка                                |
| 04:02:050302  | номер кадастрового квартала   |
| :173  | кадастровый номер земельного участка  |
| 04:02:000000:22   | кадастровый номер единого землепользования  |